

### Descrição das Linhas

**Linha 01 (Conjunto Estrela D'Alva / Residencial Cidade Jardim II) (44,5 Km)**

**Saída:** Rua Prof. Paulo Vieira Cunha (Conjunto Estrela D'Alva) > Rod. Juscelino Kubitscheck (BR-060) > UFJ > Rod. Juscelino Kubitscheck (BR-060) > Rua Jerônimo Vilela (BR-158) > Av. F (Terminal Rodoviário) > Rua 011 > Av. Enedino Peres de Assis > Rua Jerônimo Vilela (BR-158) > Rua Boa Viagem > Rua Dr. Lauro Taveira > Rua Dep. Costa Lima > Rua das Américas > Rua Dom Pedro II > Av. Said Abdala > Rua Riachuelo > Rua Caiapônia > Rua Joaquim Caetano (Hospital das Clínicas) > Rua JK > Rua Santos Dumont > Av. Veriano de Oliveira Lima > Rua Cap. Serafim de Barros > Rua Anhanguera > Av. Goiás > Rua Jerônimo Silva > Rua Prof. Edvan Assis Melo > Rua Canada > Av. Pedro Ludovico > Av. dos Rodoviários > Rua 4 > Rua Leomar Ferreira de Melo > Av. João Otoni de Carvalho > Rua Ninfa das Águas > Rua 21 > Rua Leomar Ferreira de Melo > **Chegada:** Residencial Cidade Jardim II.

**Retorno:** Rua Leomar Ferreira de Melo (Residencial Cidade Jardim II) > Rua 18 > Rua 4 > Rua Nazira Ibraim do Prado > Rua Leomar Ferreira de Melo > Rua 18 > Rua Ninfa das Águas > Rua Santa Catarina > Rua Rio Doce > Rua 16 > rua 12 > Avenida Araguaia > rua 22 > Rua Angelina de Moraes antiga rua 5 > Rua Carangola > Rua Um > Rua Dorival de Carvalho > Av. Brasil > Praça Dom Germano > Rua José de Carvalho > Al. Santos Dumont > Al. Flamboyant > Rua Paulo Machado > Rua 1A > Av. Tancredo Neves (BR. 158) > Rua Samuel Graham > Rua Bento Paniago > Rua Joaquim Cândido > Rua Dom Pedro II > Rua Cap. Francisco Joaquim Vilela > Rua Dorival de Carvalho > Rua Manoel Inácio > Av. Goiás > Veriano de Oliveira Lima > Rua Joaquim Caetano (Hospital das Clínicas) > Rua Caçú > Rua Riachuelo > Rua Dr. Roberto Assis Carvalho > Rua Dep. Honorato de Carvalho > Rua Jerônimo Vilela (BR-158) > Rua 111-A > Rua José Francisco Cabral > Av. Sebastião Herculano de Souza > Rua Jerônimo Vilela (BR-158) > Rod. Juscelino Kubitscheck (BR-060) > Av. Francisco Antônio Vilela > Rua Manoel Capado > Rua João Teófilo de Lima > **Chegada:** Rua Prof. Paulo Vieira Cunha (Conjunto Estrela D'Alva)

## LINHA 1 SAÍDA

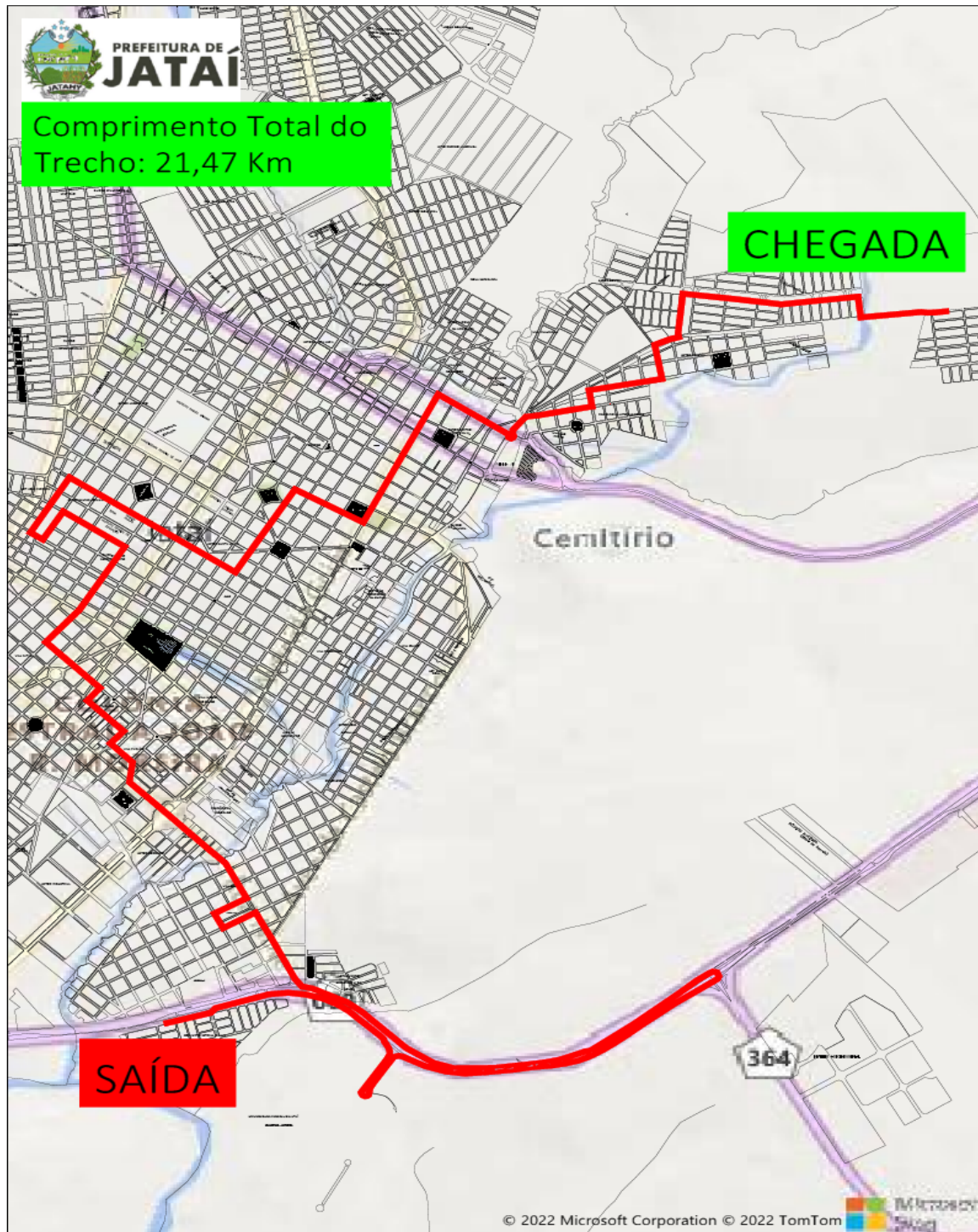

### LINHA 1 RETORNO

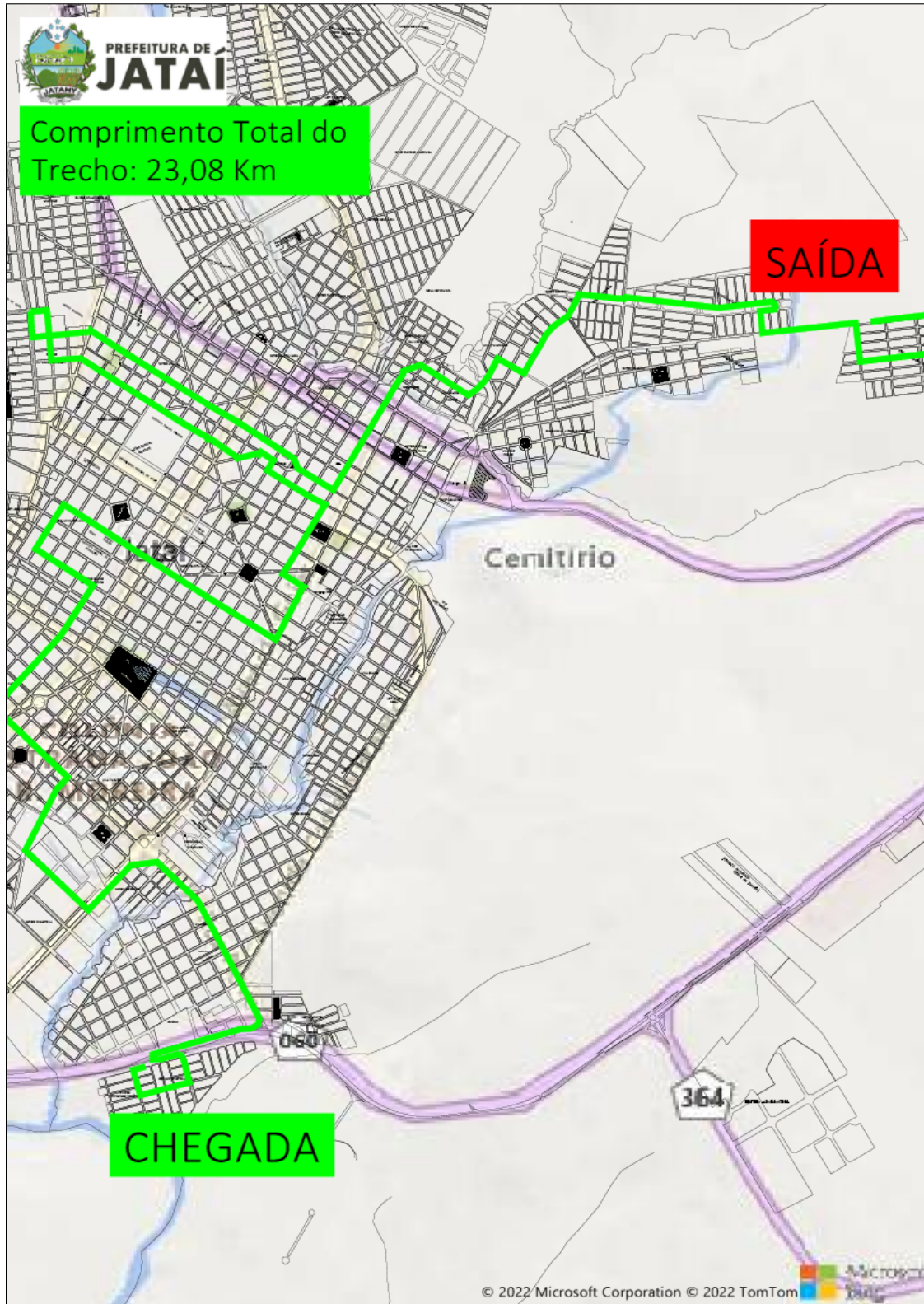

**Linha 02 (Residencial Cidade Jardim II / Conjunto Estrela D'Alva) (44,5  
Km)**

**Saída:** Rua Leomar Ferreira de Melo (Residencial Cidade Jardim II) > Rua 18 > Rua 4 > Rua Nazira Ibraim do Prado > Rua Leomar Ferreira de Melo > Rua 18 > Rua Ninfa das Águas > Rua Santa Catarina > Rua Rio Doce > Rua 16 > rua 12 > Avenida Araguaia > rua 22 > Rua Angelina de Moraes antiga rua 5 > Rua Carangola > Rua Um > Rua Dorival de Carvalho > Av. Brasil > Praça Dom Germano > Rua José de Carvalho > Al. Santos Dumont > Al. Flamboyant > Rua Paulo Machado > Rua 1A > Av. Tancredo Neves (BR. 158) > Rua Samuel Graham > Rua Bento Paniago > Rua Joaquim Cândido > Rua Dom Pedro II > Rua Cap. Francisco Joaquim Vilela > Rua Dorival de Carvalho > Rua Manoel Inácio > Av. Goiás > Veriano de Oliveira Lima > Rua Joaquim Caetano (Hospital das Clínicas) > Rua Caçú > Rua Riachuelo > Rua Dr. Roberto Assis Carvalho > Rua Dep. Honorato de Carvalho > Rua Jerônimo Vilela (BR-158) > Rua 111-A > Rua José Francisco Cabral > Av. Sebastião Herculano de Souza > Rua Jerônimo Vilela (BR-158) > Rod. Juscelino Kubitscheck (BR-060) > Av. Francisco Antônio Vilela > Rua Manoel Capado > Rua João Teófilo de Lima > **Chegada:** Rua Prof. Paulo Vieira Cunha (Conjunto Estrela D'Alva)

**Retorno:** Rua Prof. Paulo Vieira Cunha (Conjunto Estrela D'Alva) > Rod. Juscelino Kubitscheck (BR-060) > UFJ > Rod. Juscelino Kubitscheck (BR-060) > Rua Jerônimo Vilela (BR-158) > Av. F (Terminal Rodoviário) > Rua 011 > Av. Enedino Peres de Assis > Rua Jerônimo Vilela (BR-158) > Rua Boa Viagem > Rua Dr. Lauro Taveira > Rua Dep. Costa Lima > Rua das Américas > Rua Dom Pedro II > Av. Said Abdala > Rua Riachuelo > Rua Caiapônia > Rua Joaquim Caetano (Hospital das Clínicas) > Rua JK > Rua Santos Dumont > Av. Veriano de Oliveira Lima > Rua Cap. Serafim de Barros > Rua Anhanguera > Av. Goiás > Rua Jerônimo Silva > Rua Prof. Edvan Assis Melo > Rua Canada > Av. Pedro Ludovico > Av. dos Rodoviários > Rua 4 > Rua Leomar Ferreira de Melo > Av. João Otoni de Carvalho > Rua Ninfa das Águas > Rua 21 > Rua Leomar Ferreira de Melo > **Chegada:** Residencial Cidade Jardim II.



**LINHA 2 SAÍDA**

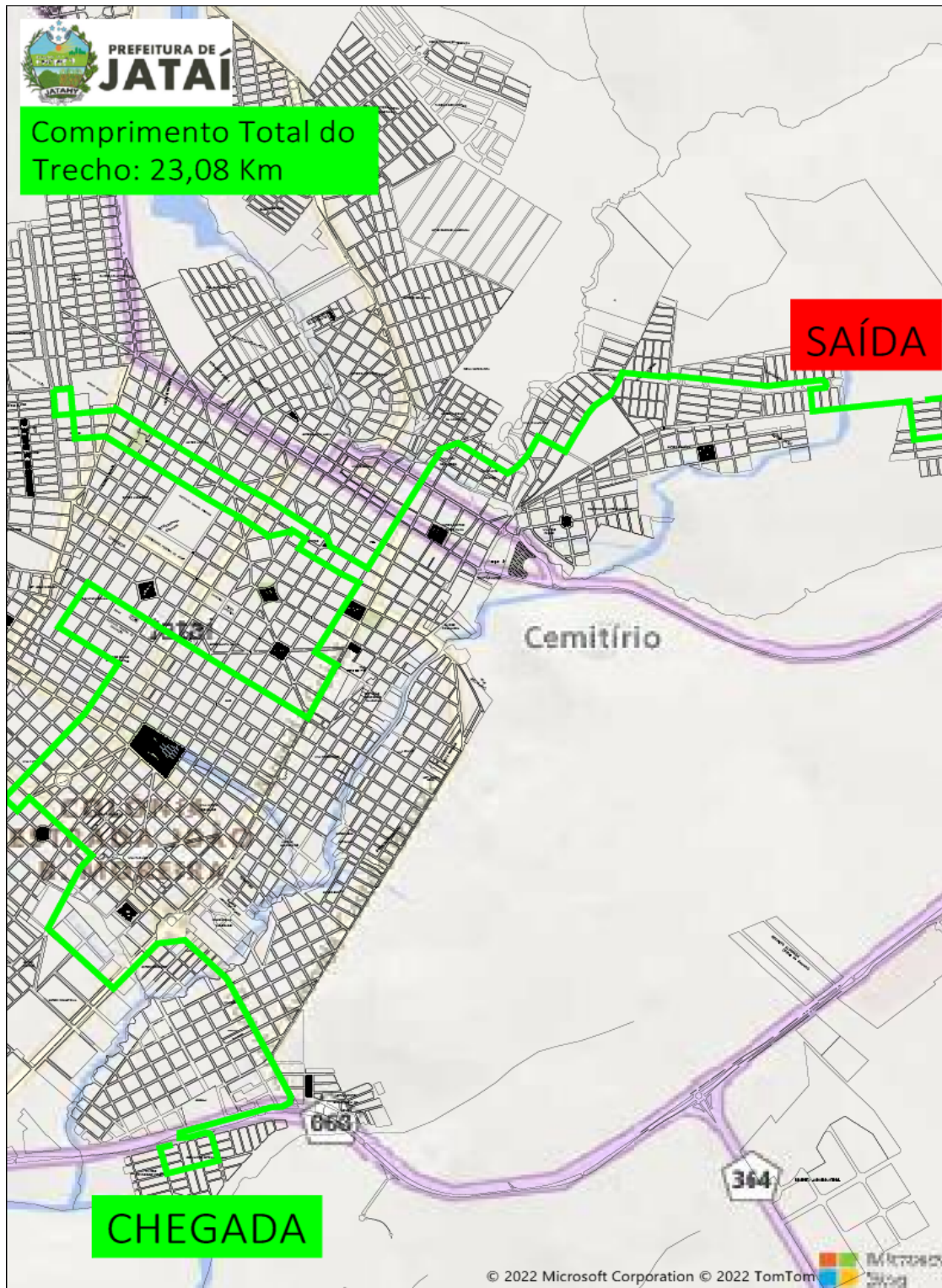

## LINHA 2 RETORNO

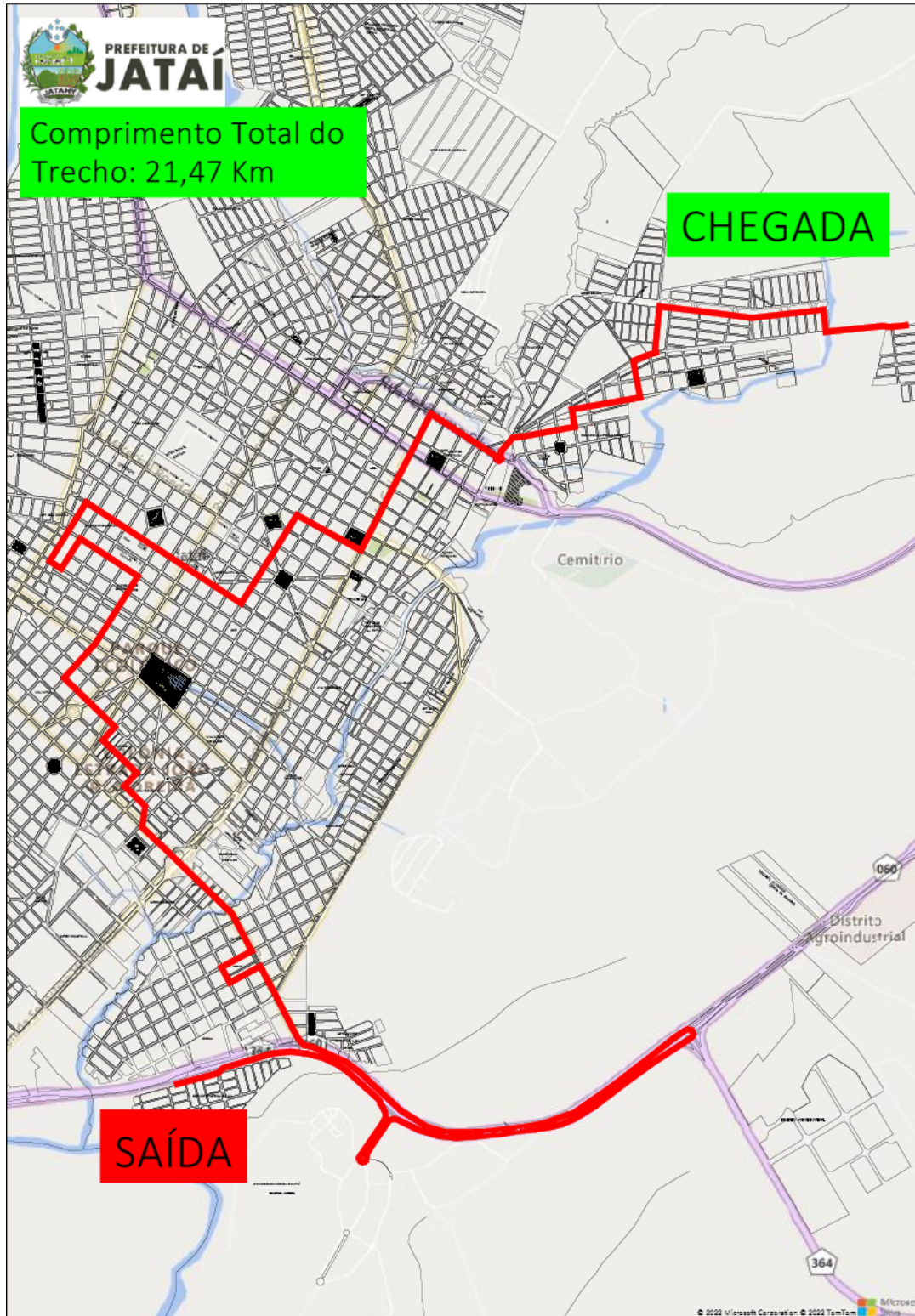

**Linha 03 (Conjunto Estrela D'Alva / Conjunto Rio Claro) (48,14 Km)**

**Saída:** Rua Prof. Paulo Vieira Cunha (Conjunto Estrela D'Alva) > Rod. Juscelino Kubitscheck (BR-060) > UFJ > Rod. Juscelino Kubitscheck (BR-060) > Rua Jerônimo Vilela (BR-158) > Av. F (Terminal Rodoviário) > Rua 011 > Av. Enedino Peres de Assis > Rua Jerônimo Vilela (BR-158) > Rua Boa Viagem > Rua Dr. Lauro Taveira > Rua Dep. Costa Lima > Rua das Américas > Rua Dom Pedro II > Av. Said Abdala > Rua Riachuelo > Rua Caiapônia > Rua Joaquim Caetano (Hospital das Clínicas) > Rua JK > Rua Santos Dumont > Av. Veriano de Oliveira Lima > Av. Goiás > Rua Zeca Lopes > Rua Castro Alves > Rua Joaquim Cândido > Rua Salgado Filho > Rua Miranda de Carvalho > Av. Tancredo Neves (BR. 158) > Rua Samuel Graham > Al. Santos Dumont > Al. Marechal Rondon > **Chegada:** Al. Comendador Epaminondas Vieira Cunha (conjunto Rio Claro)

**Retorno:** Al. Comendador Epaminondas Vieira Cunha (conjunto Rio Claro) > Al. Itajá > Al. Santos Dumont > Al. Flamboyant > Rua Paulo Machado > Rua 1A > Av. W5 > Rua 19 > Av. Rio Bonito > Av. Sul > Av. Norte > Rotatória (final da Av. Norte) > Av. Norte > Contorna Praça Rosa dos Ventos > Rua N1 > Rua Trinta e Quatro > Av. Quarenta e Um > Rua 14 > Av. Perimetral > Rua 15 > Av. Ribas Marques > Rua Orozimbo Lopes de Carvalho > Rua Cel. Belmiro Nogueira Silva > Rua São Sebastião > Rua do Bosque > Av. Floriano Peixoto > Rua Dorival de Carvalho > Rua Manoel Inácio > Av. Veriano de Oliveira Lima > Rua Joaquim Caetano (Hospital das Clínicas) > Rua Caçú > Rua Riachuelo > Rua Dr. Roberto Assis Carvalho > Rua do Hipódromo > Rua P4 > Rua B2 > Rua Riachuelo > Rua André Luiz > Rua 21 de Abril > Av. 7 de Setembro > Av. João Inácio da Silva > Av. Araxá > Rua Tocantins > Rua José Vieira > Rua 111 > Av. Sebastião Herculano de Souza > Rua Jerônimo Vilela (BR-158) > Rod. Juscelino Kubitscheck (BR-060) > Av. Francisco Antônio Vilela > Rua Manoel Capado > Rua João Teófilo de Lima > **Chegada:** Rua Prof. Paulo Vieira Cunha (Conjunto Estrela D'Alva)

### LINHA 3 SAÍDA

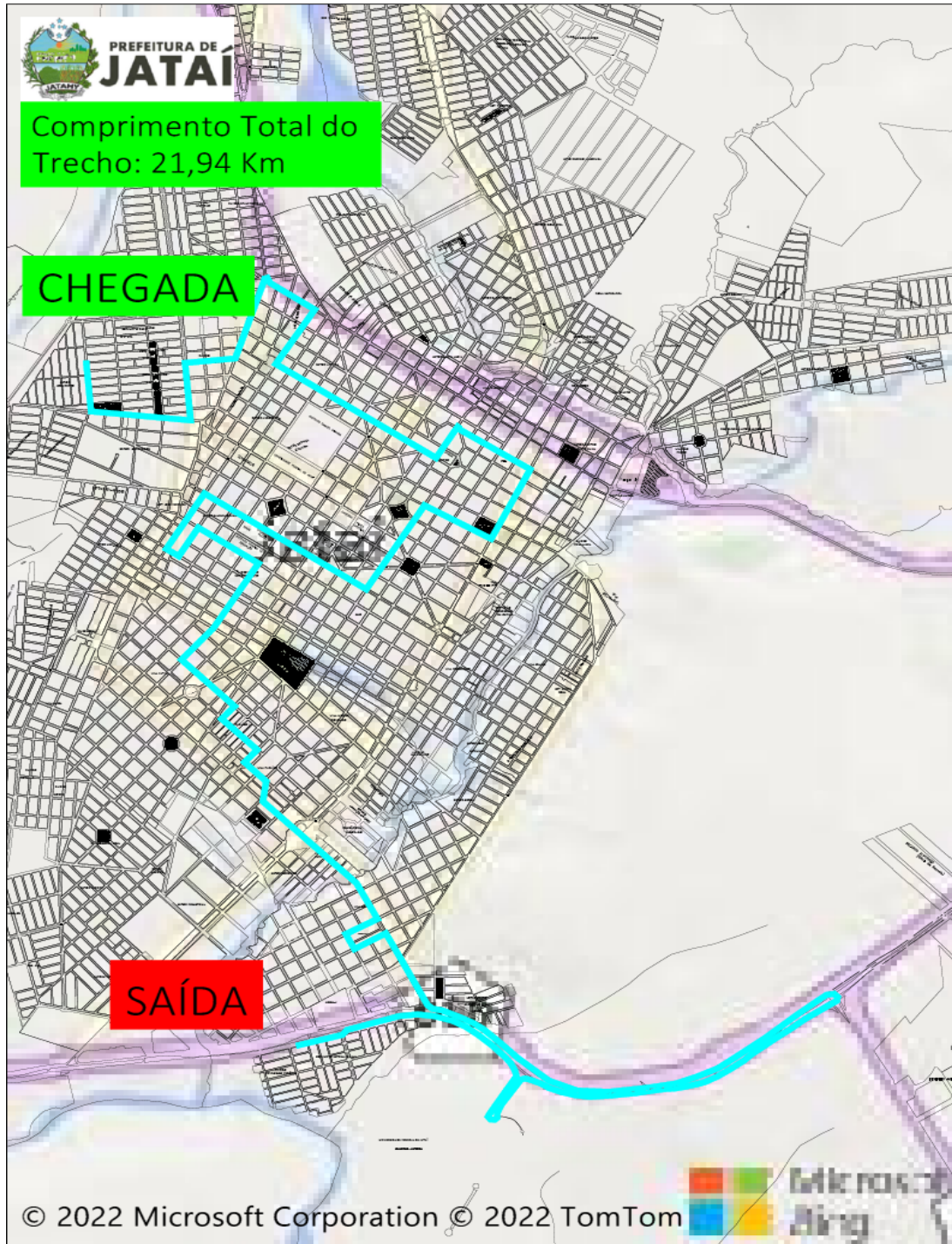



### LINHA 3 RETORNO

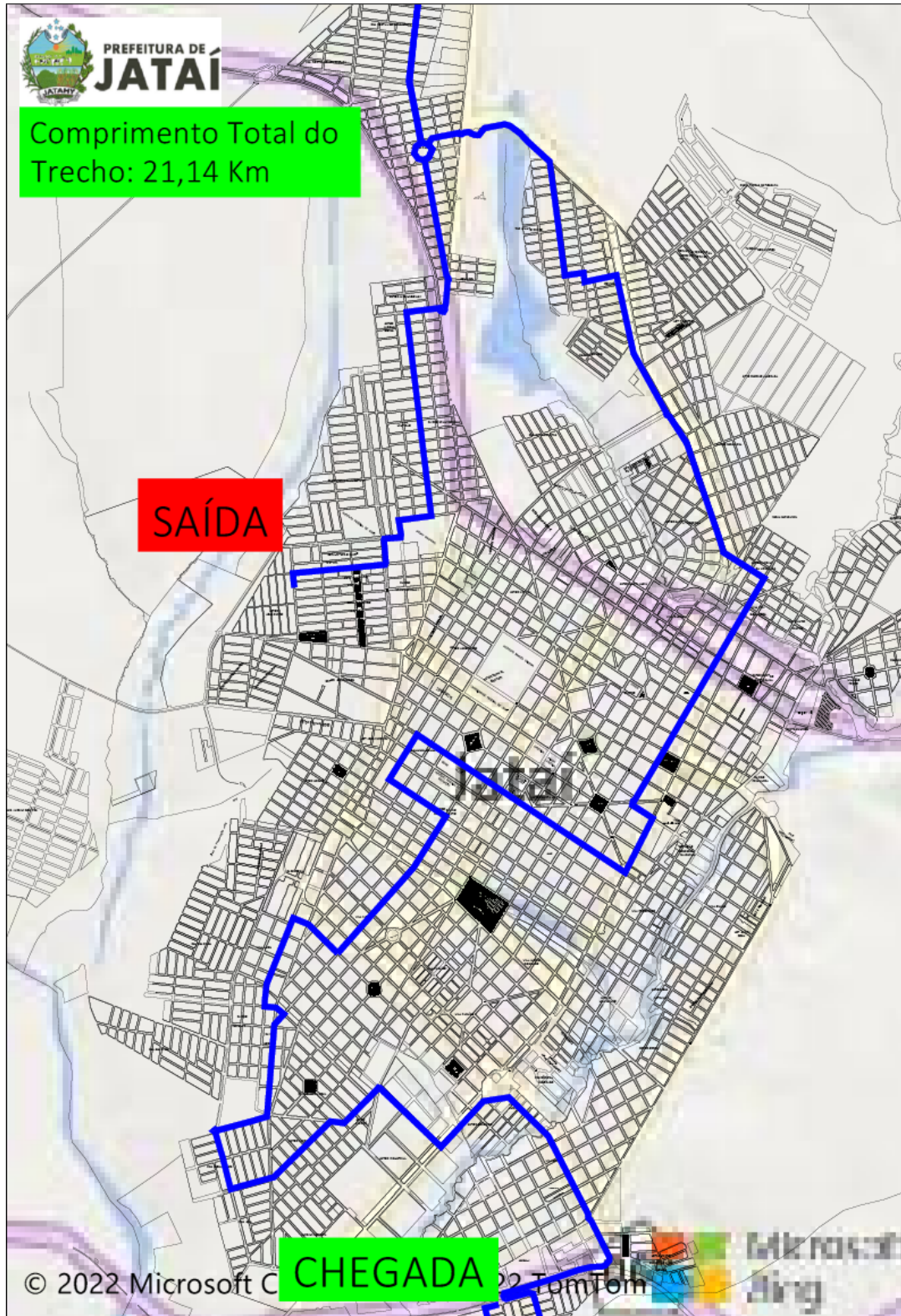

**Linha 04 (Conjunto Rio Claro / Conjunto Estrela D'Alva) (48,14 Km)**

**Saída:** Al. Comendador Epaminondas Vieira Cunha (conjunto Rio Claro) > Al. Itajá > Al. Santos Dumont > Al. Flamboyant > Rua Paulo Machado > Rua 1A > Av. W5 > Rua 19 > Av. Rio Bonito > Av. Sul > Av. Norte > Rotatória (final da Av. Norte) > Av. Norte > Contorna Praça Rosa dos Ventos > Rua N1 > Rua Trinta e Quatro > Av. Quarenta e Um > Rua 14 > Av. Perimetral > Rua 15 > Av. Ribas Marques > Rua Orozimbo Lopes de Carvalho > Rua Cel. Belmiro Nogueira Silva > Rua São Sebastião > Rua do Bosque > Av. Floriano Peixoto > Rua Dorival de Carvalho > Rua Manoel Inácio > Av. Veriano de Oliveira Lima > Rua Joaquim Caetano (Hospital das Clínicas) > Rua Caçú > Rua Riachuelo > Rua Dr. Roberto Assis Carvalho > Rua do Hipódromo > Rua P4 > Rua B2 > Rua Riachuelo > Rua André Luiz > Rua 21 de Abril > Av. 7 de Setembro > Av. João Inácio da Silva > Av. Araxá > Rua Tocantins > Rua José Vieira > Rua 111 > Av. Sebastião Herculano de Souza > Rua Jerônimo Vilela (BR-158) > Rod. Juscelino Kubitscheck (BR-060) > Av. Francisco Antônio Vilela > Rua Manoel Capado > Rua João Teófilo de Lima > **Chegada:** Rua Prof. Paulo Vieira Cunha (Conjunto Estrela D'Alva)

**Retorno:** Rua Prof. Paulo Vieira Cunha (Conjunto Estrela D'Alva) > Rod. Juscelino Kubitscheck (BR-060) > UFJ > Rod. Juscelino Kubitscheck (BR-060) > Rua Jerônimo Vilela (BR-158) > Av. F (Terminal Rodoviário) > Rua 011 > Av. Enefino Peres de Assis > Rua Jerônimo Vilela (BR-158) > Rua Boa Viagem > Rua Dr. Lauro Taveira > Rua Dep. Costa Lima > Rua das Américas > Rua Dom Pedro II > Av. Said Abdala > Rua Riachuelo > Rua Caiapônia > Rua Joaquim Caetano (Hospital das Clínicas) > Rua JK > Rua Santos Dumont > Av. Veriano de Oliveira Lima > Av. Goiás > Rua Zeca Lopes > Rua Castro Alves > Rua Joaquim Cândido > Rua Salgado Filho > Rua Miranda de Carvalho > Av. Tancredo Neves (BR. 158) > Rua Samuel Graham > Al. Santos Dumont > Al. Marechal Rondon > **Chegada:** Al. Comendador Epaminondas Vieira Cunha (conjunto Rio Claro).

### LINHA 4 SAIDA

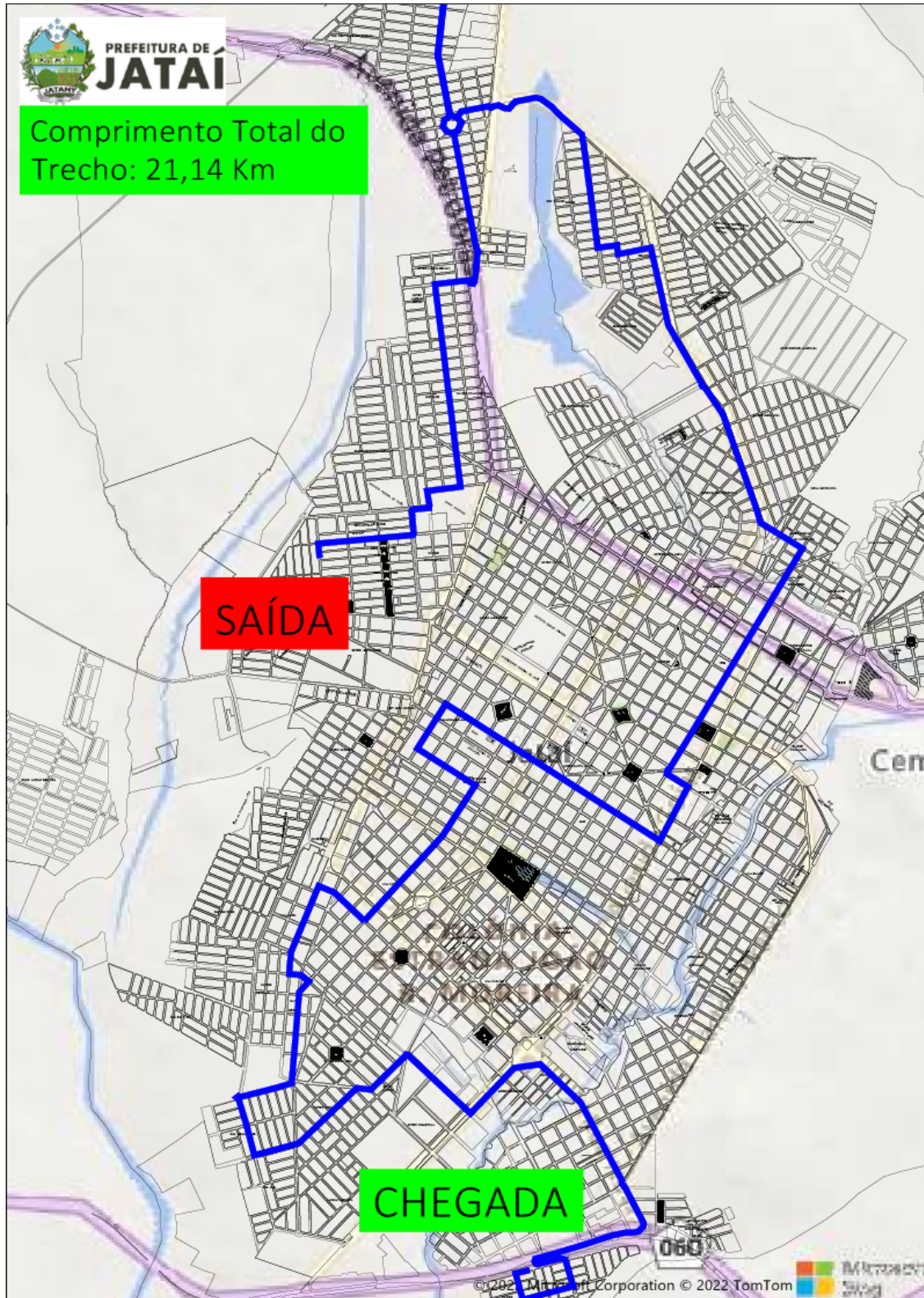

### LINHA 4 RETORNO

